

**COMUNE DI LAMEZIA TERME**

Provincia di Catanzaro

UFFICIO PER LA PIANIFICAZIONE STRATEGICA



**Piano Attuativo Unitario (PAU)**

Legge regionale 16 aprile 2002, n. 19 e successive modifiche e integrazioni

**Piano particolareggiato dell'Area Polifunzionale Integrata (API)**

Legge 17 agosto 1942, n. 1150 e successive modifiche e integrazioni

**Ufficio per la Pianificazione strategica**

Arch. Giovanni Iuffrida

**Con la consulenza di**

Prof. Arch. Filippo Ciccone (coordinamento del progetto urbanistico)

Ing. Francesco Stella

Arch. Giorgia Boca

Dott. Ing. Francesca Bilotta

Dott. Ing. Valeria Marino

Alessandro Fonte

Mariano Napoli

**Adozione, Delibera del Consiglio comunale**

Del 19 dicembre 2007

Numero 27

**Approvazione, Delibera del Consiglio comunale**

Del

Numero

Il Segretario comunale

Elaborato n. 9

**Vedute**

Data di consegna

Aggiornamento del

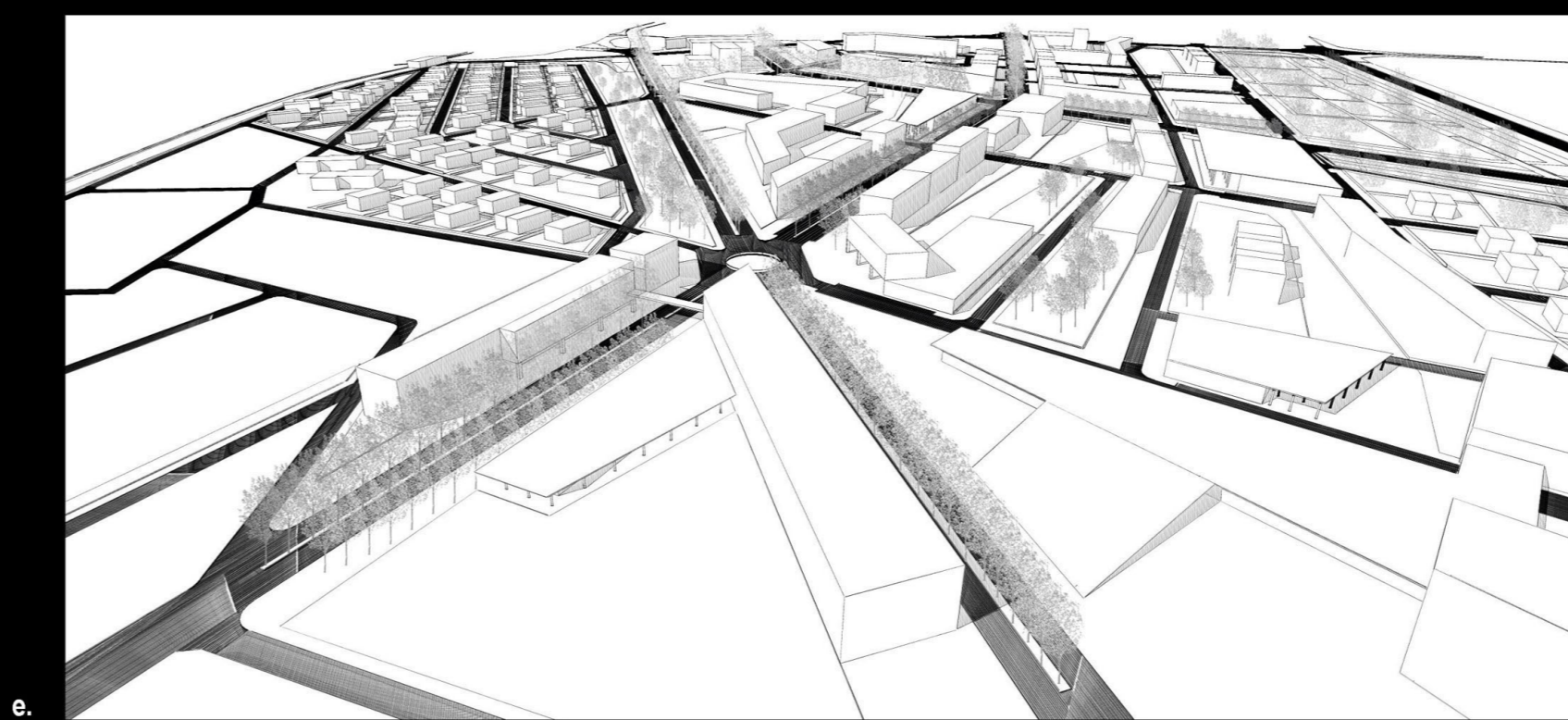
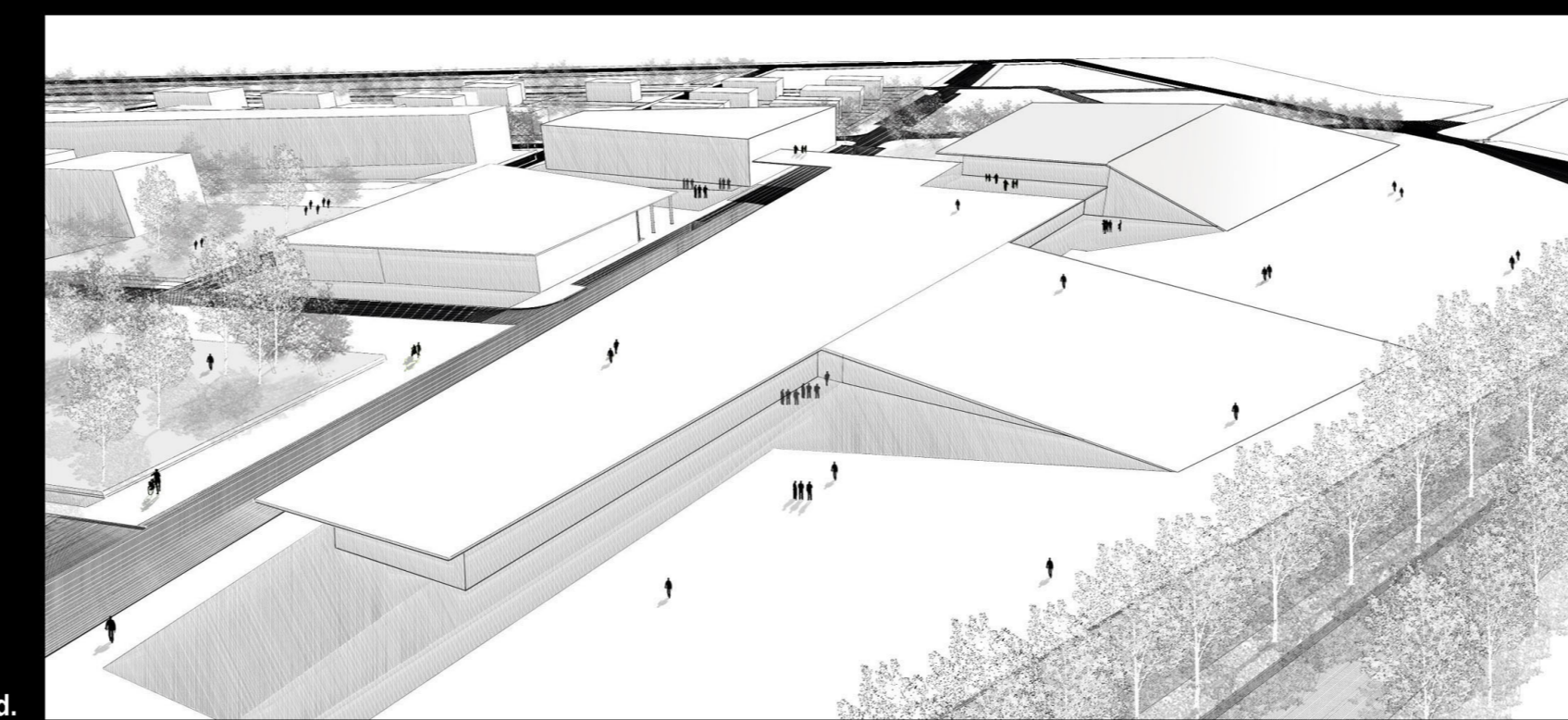
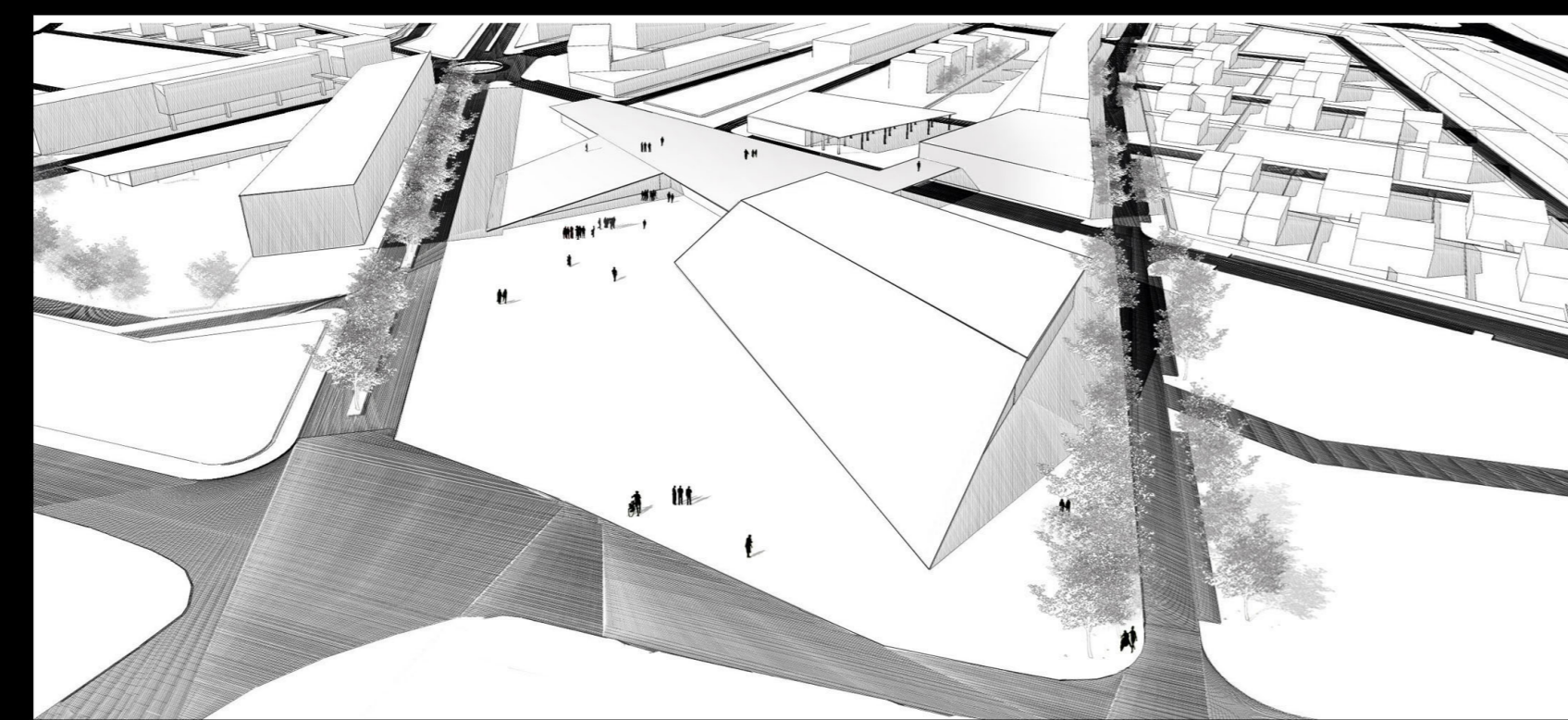
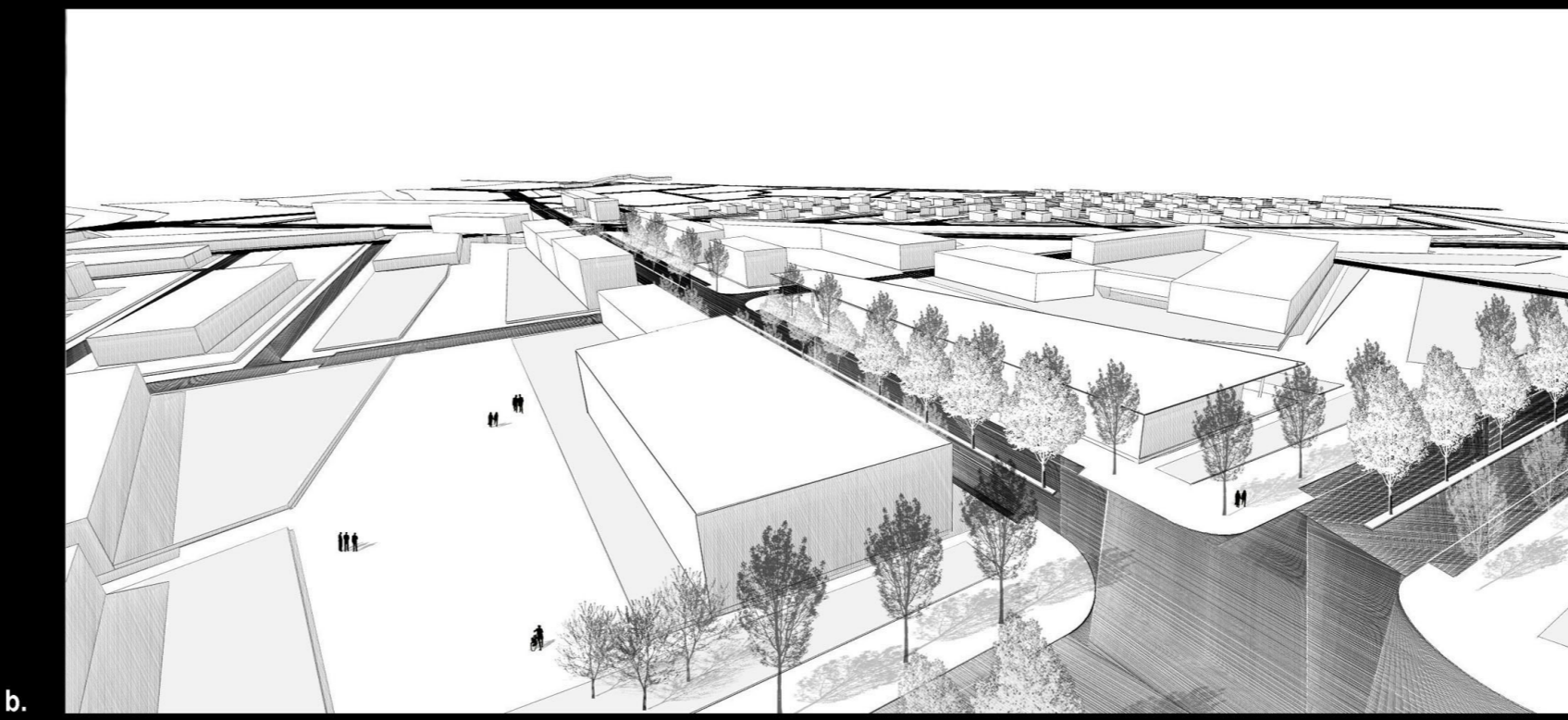
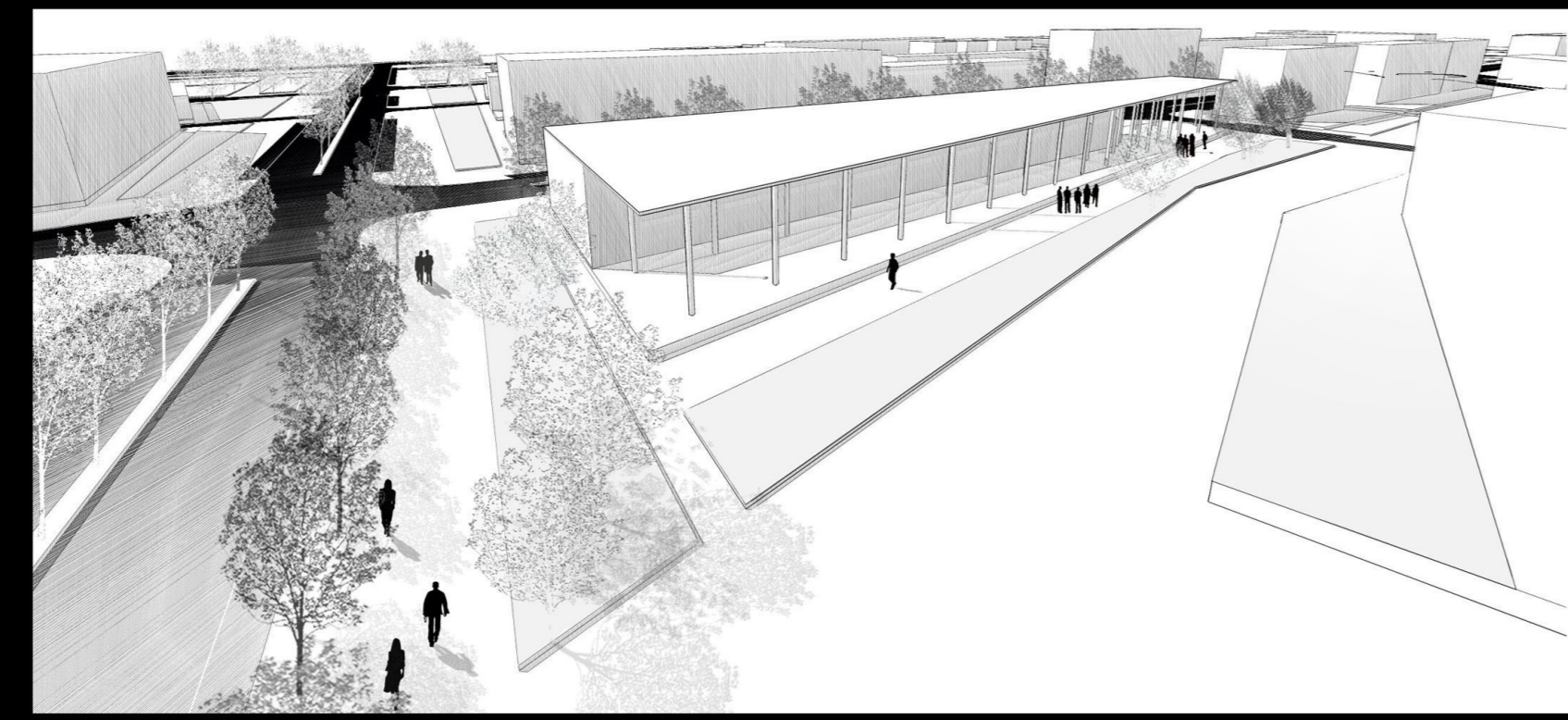
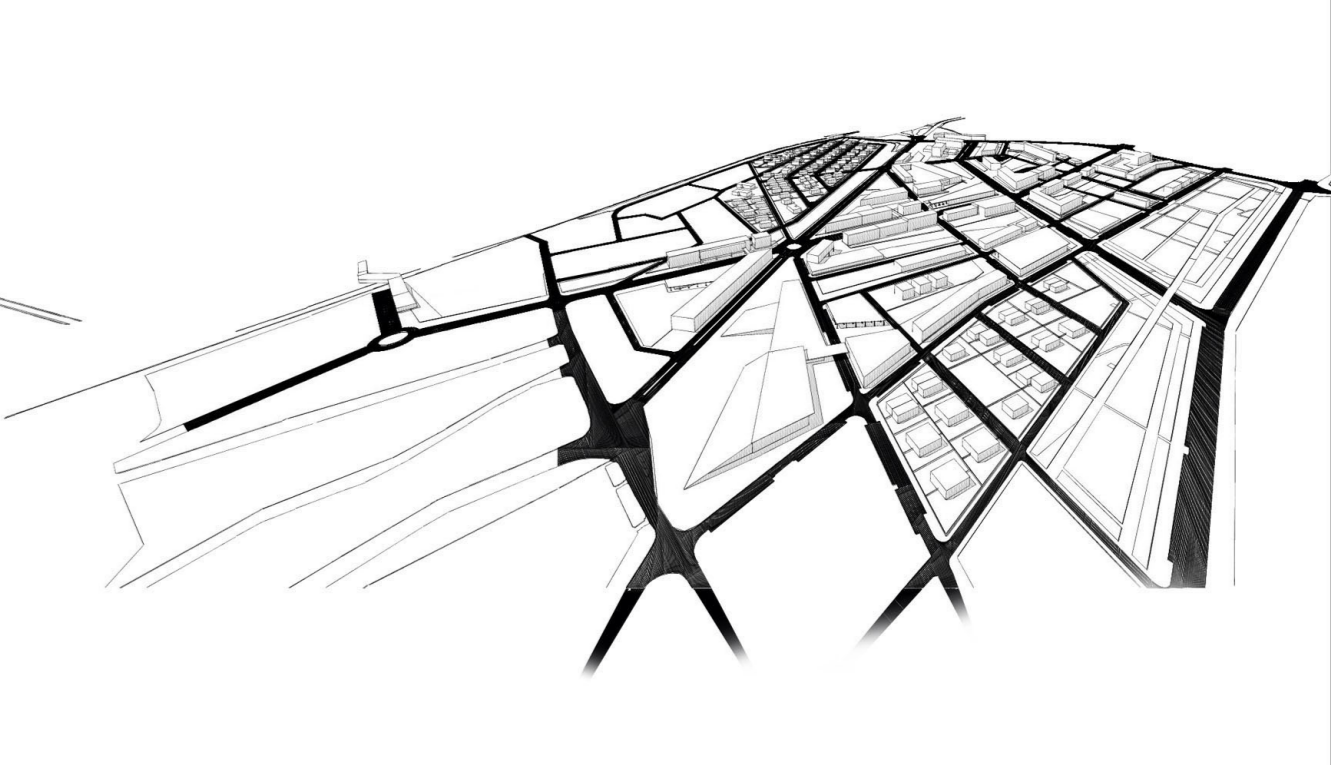
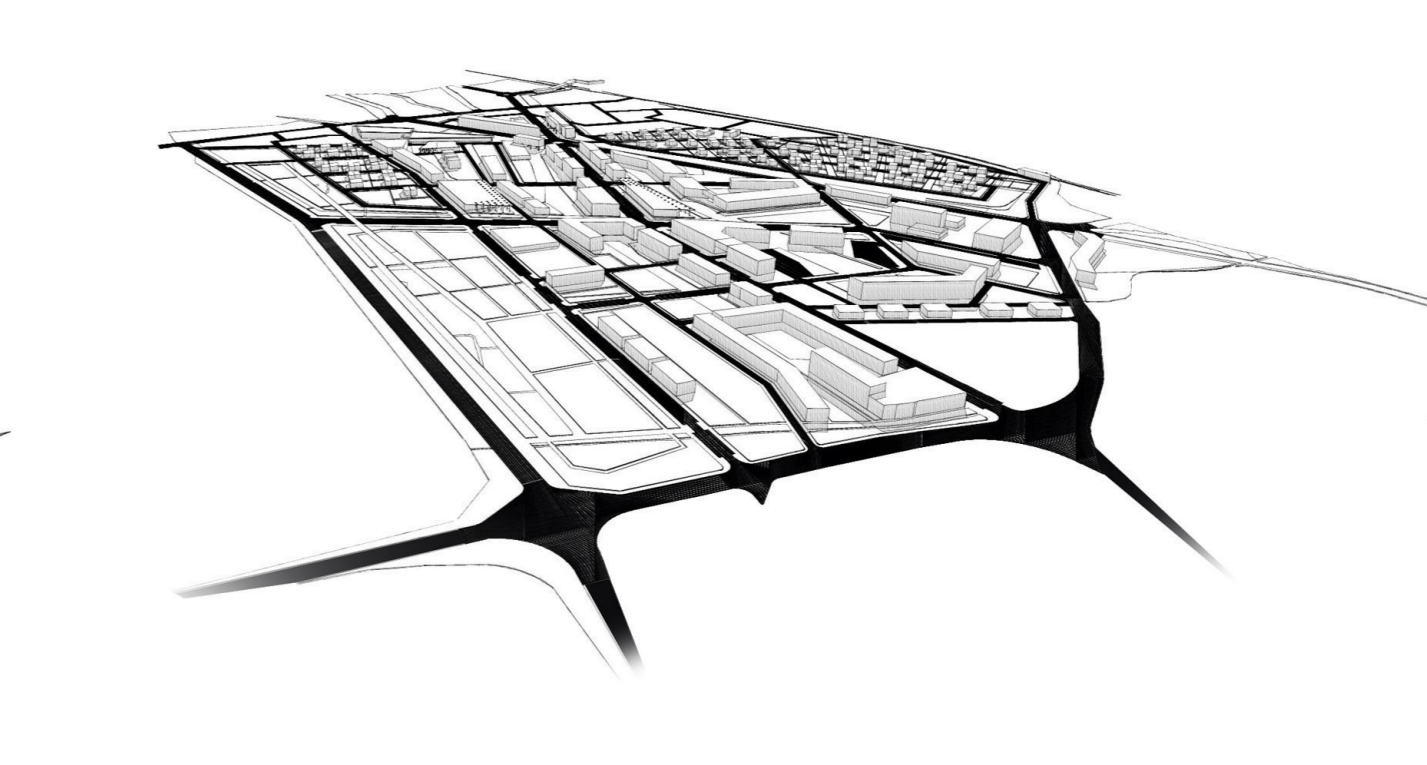
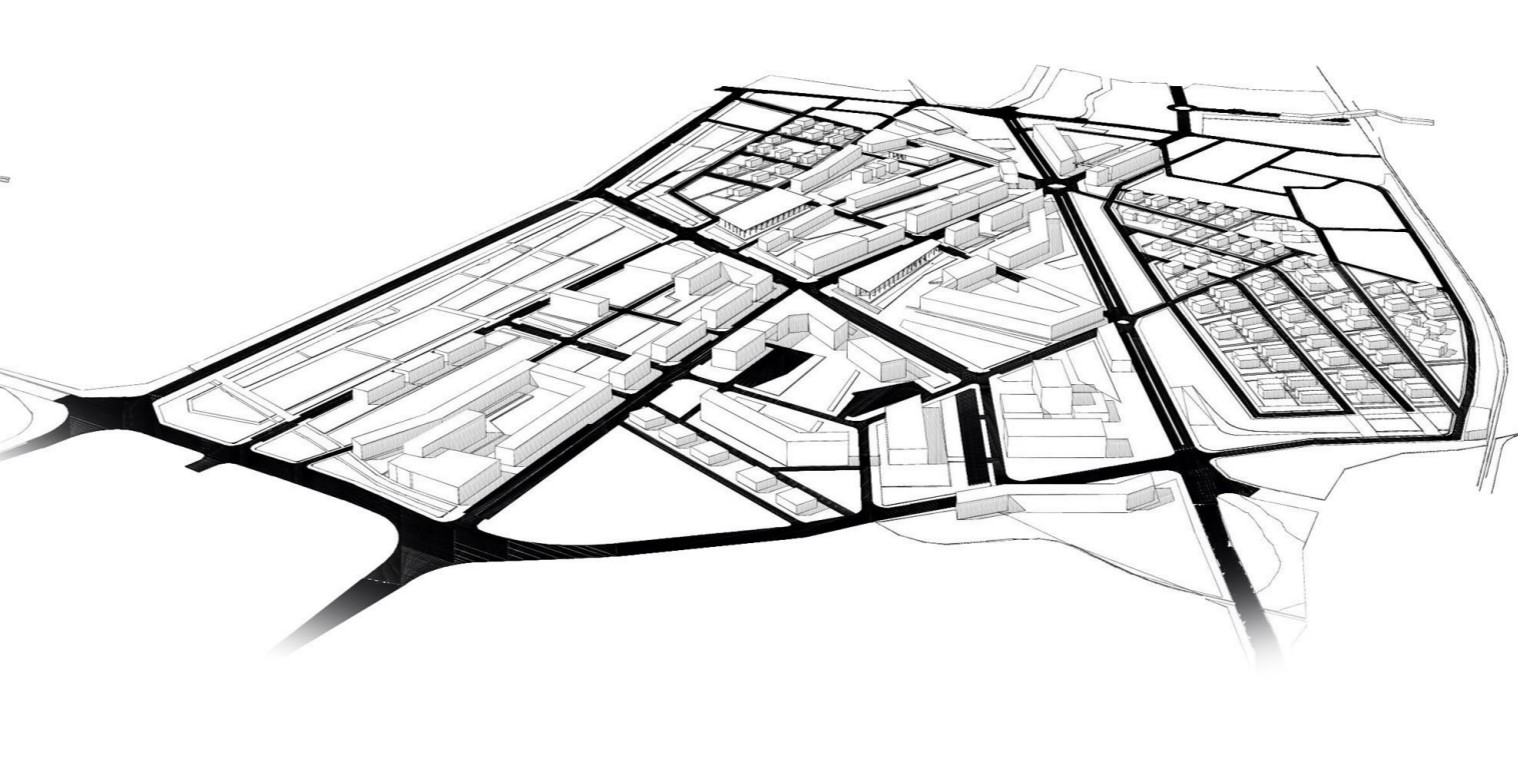
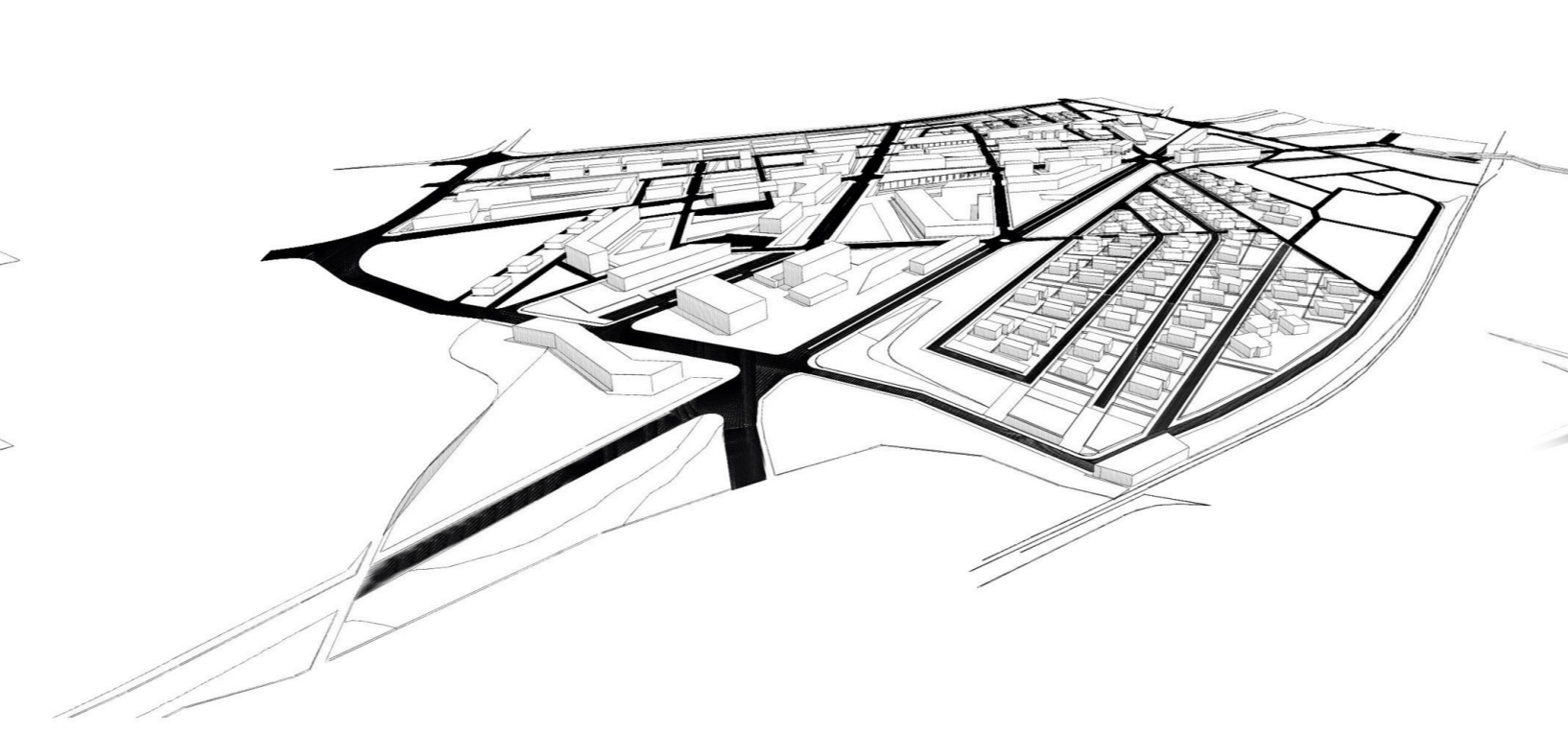
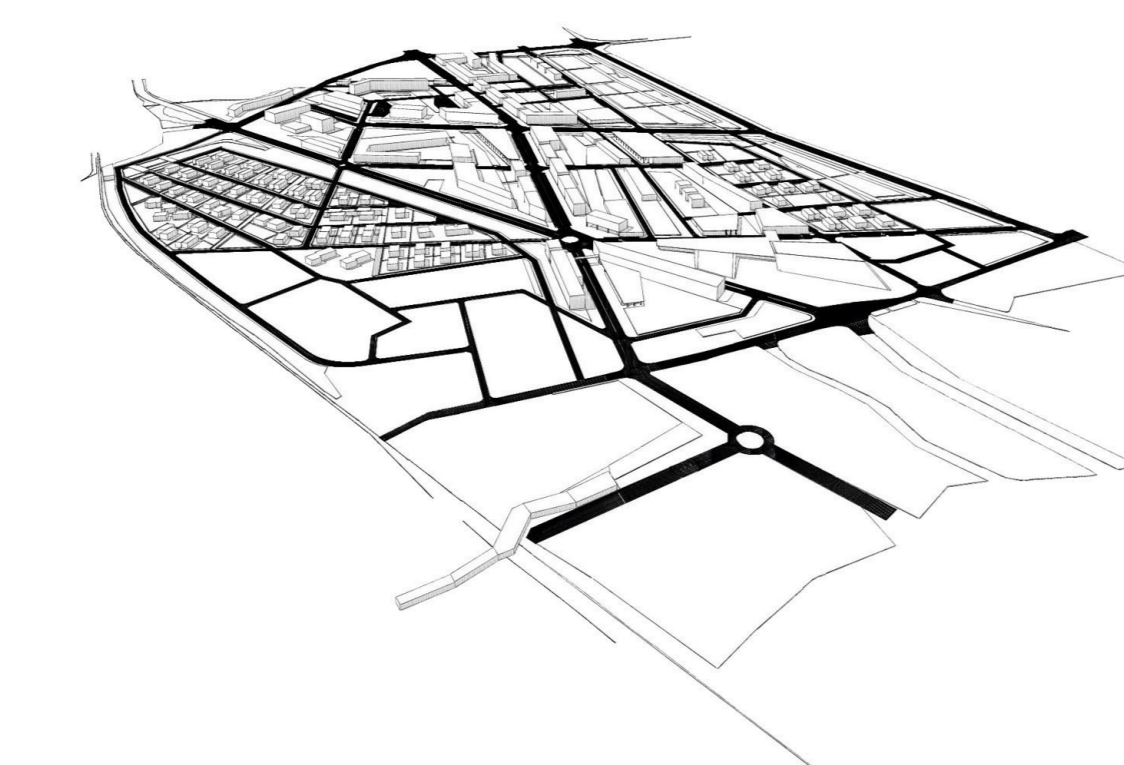
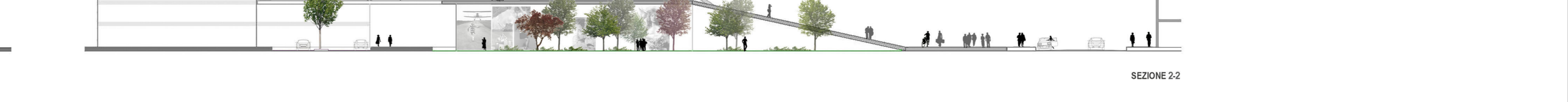
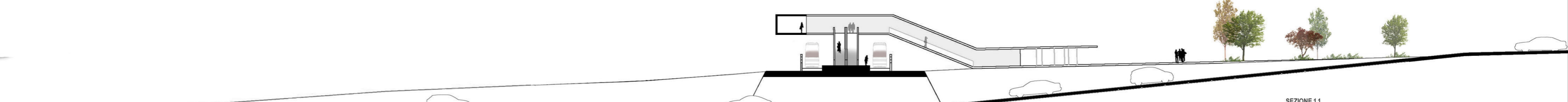
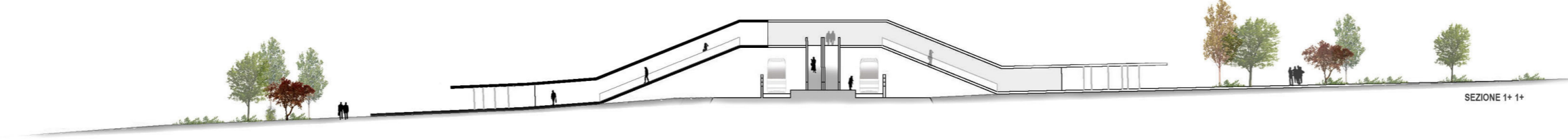
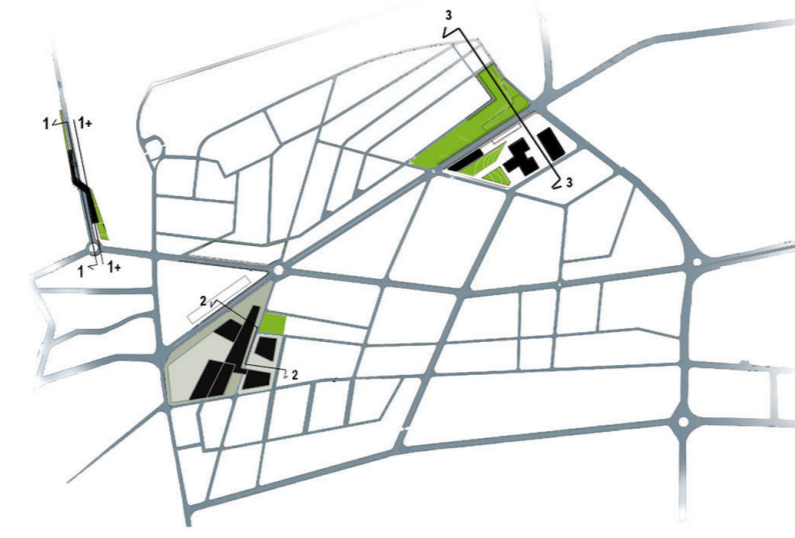

in alto: sezione 1+1+ \_ sezione 1 - 1 \_ stazione ferroviaria passante e sottopassaggio carrabile / sezione 2-2 \_ la zona fieristica da nord est / sezione 3-3 \_ il sottopassaggio pedonale che collega il comune alla stazione ferroviaria

al centro: viste aree da nord-ovest \_ nord-est \_ est \_ sud-est \_ sud-ovest

a. incrocio centrale \_ edificio commerciale e piazza visti da nord / b. edificio commerciale visto dal viale principale / c. incrocio centrale / d. la zona fiera vista da ovest / e. la zona fiera vista da nord / f. vista globale da ovest / g. il cinema multisala fronte est e scorcio del parco cittadino