

STCSTUDIO TECNICO CIMINO
ARCH. GUIDO CIMINO
VIA LOMBARDI 8/A
LAMEZIA TERME
TEL. 0968/461664
GUIDOCIMINO@GMAIL.COM**COMUNE DI LAMEZIA TERME**
PROVINCIA DI CATANZAROSCIA SOMMINISTRAZIONE
STABILIMENTO BALNEARE
CONFERENZA DI SERVIZI

ELABORATO

01

PIANTA

SCALA
1:100DATA
06/2017

IL PROGETTISTA E D.L.: ARCH. GUIDO CIMINO

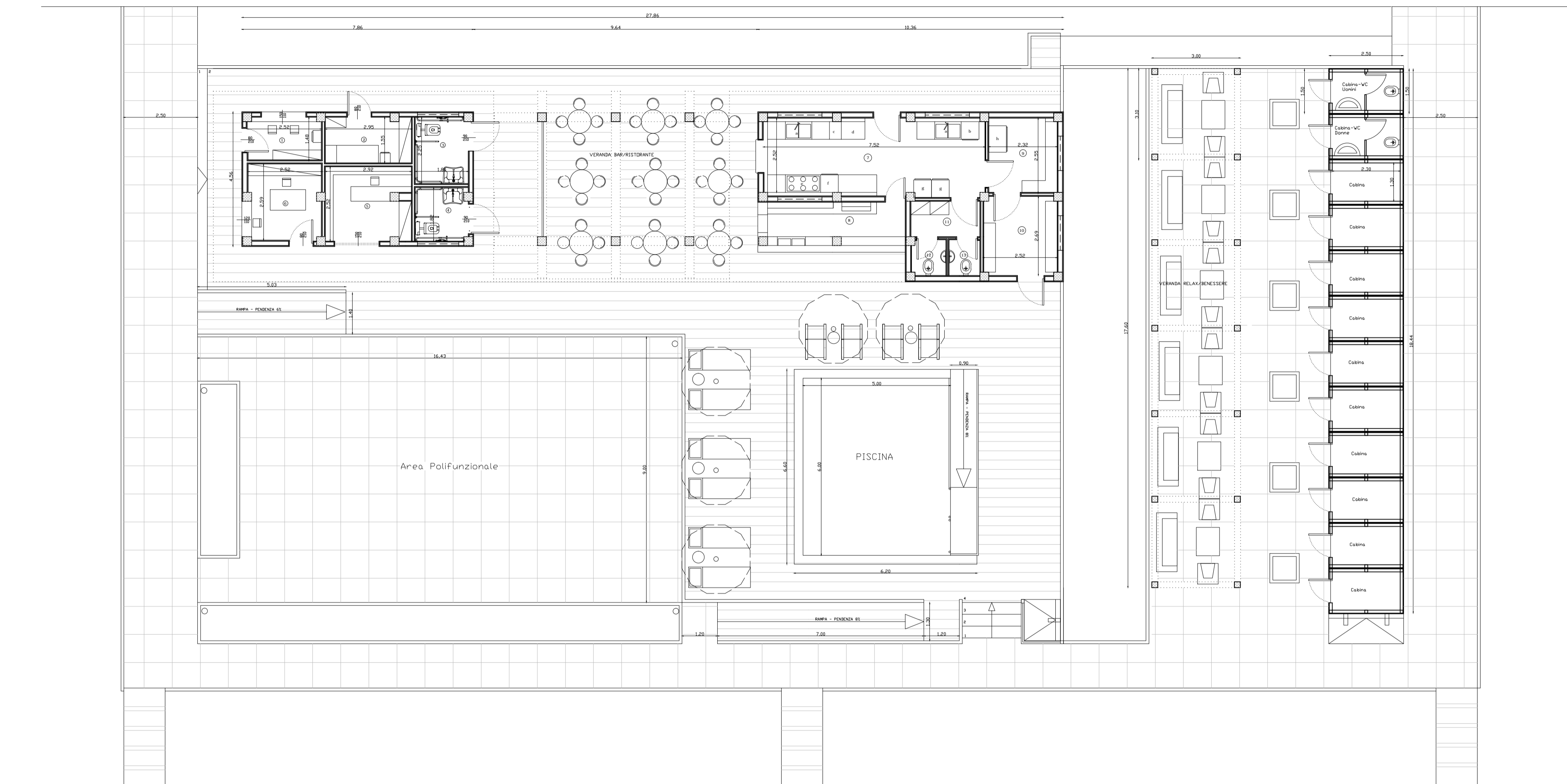
LA DITTA: CONTE LUANA, IN QUALITÀ DI
RAPPRESENTANTE LEGALE DELLA COOP. SOC.
MALGRADOTUTTO A R.L.

LEGGENDA

- | | |
|---|----------|
| 1 INFO-POINT..... | 4,00 mq |
| 2 INFERMERIA..... | 4,70 mq |
| 3 BAGNO DONNE E DIVERSAMENTE ABILE..... | 3,80 mq |
| 4 BAGNO UOMO E DIVERSAMENTE ABILE..... | 3,20 mq |
| 5 CORNER SHOP..... | 7,50 mq |
| 6 UFFICIO DIREZIONE..... | 7,00 mq |
| 7 CUCINA..... | 20,30 mq |
- a) Lavandino con doppio lavabo
b) Lavastoviglie
c) Cuocipasta
d) Piastra
e) Fuochi di cottura
f) Forno
g) Frigo
h) Congelatore
- | | |
|--------------------------------|---------|
| 8) Angolo bar/caffereta..... | 6,50 mq |
| 9) Dispensa..... | 6,00 mq |
| 10) Deposito..... | 7,00 mq |
| 11) Spogliatoio..... | 2,80 mq |
| 12) Bagno donna personale..... | 1,40 mq |
| 13) Bagno uomo personale..... | 1,40 mq |

Pavimentazione con piastrelle 60x60 cm in cls (2 cm di spessore) posate a secco di sabbia e ghiaia pressata.....400,00 mq

Pavimentazione in tavole di legno di abete trattate per esterno e imbullonate su listelli e struttura rialzata in legno lamellare trattato.....280,00 mq

Passerelle in moduli in PVC incastrati e smontabili

