

STCCOMUNE DI LAMEZIA TERME
PROVINCIA DI CATANZAROSTUDIO TECNICO CIMINO
ARCH. GUIDO CIMINO
VIA LOMBARDI S/A
LAMEZIA TERME
TEL. 0968/461664
GUIDO.CIMINO@GMAIL.COMPERMESSI DI COSTRUIRE
STABILIMENTO BALNEARE
CONFERENZA DI SERVIZI

ELABORATO

SCALA

1:50

09B

SEZIONE COSTRUTTIVA

DATA

06/2017

IL PROGETTISTA E D.L.: ARCH. GUIDO CIMINO

LA DITTA: CONTE LUANA , IN QUALITÀ DI
RAPPRESENTANTE LEGALE DELLA COOP. SOC.
MALGRADOTUTTO A R.L.

SEZIONE A-A'

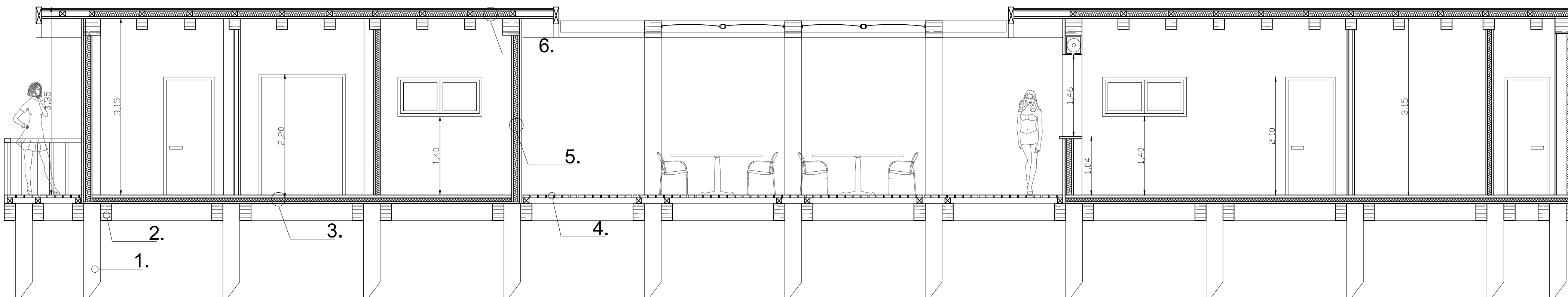
1. Fondazione a palificazione in legno di struttura temporanea -
Pilastrini/pali in legno lamellare GL24H

2. Travi portanti in legno lamellare GL24H

3. Solaio interno rimovibile costituito da pannelli di OSB 3 . isolante in lana
di vetro riciclato e listelli in legno o in pvc (per i bagni e cucina)

4. Pavimentazione esterna costituita da tavelle in legno trattato e scanalato

5. Parete esterna rimovibile in legno - vedi elaborato "particolari costruttivi"

6. Solaio di Copertura in legno - vedi elaborato " particolari costruttivi"