

STCSTUDIO TECNICO CIMINO
ARCH. GUIDO CIMINO
VIA LOMBARDI 8/A
LAMEZIA TERME
TEL. 0968/461664
GUIDOCIMINO@GMAIL.COM**COMUNE DI LAMEZIA TERME**
PROVINCIA DI CATANZARO**CONCESSIONE DEMANIALE MARITTIMA**
STABILIMENTO BALNEARE
CONFERENZA DI SERVIZI

ELABORATO

03

PIANTA

SCALA
1:100DATA
06/2017

IL PROGETTISTA E D.L.: ARCH. GUIDO CIMINO

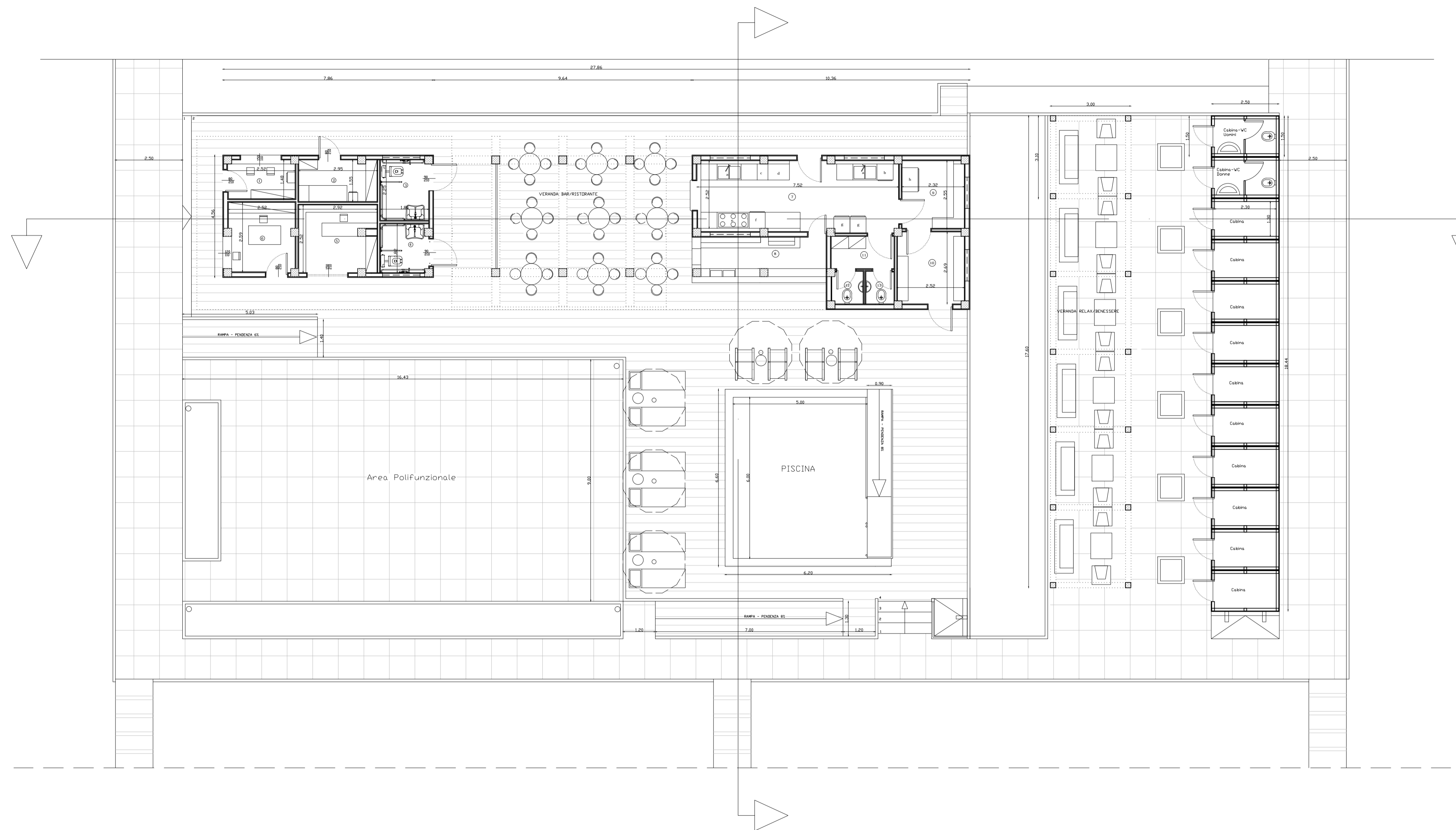
LA DITTA: CONTE LUANA, IN QUALITÀ DI
RAPPRESENTANTE LEGALE DELLA COOP. SOC.
MALGRADOTUTTO A R.L.**LEGGENDA**

- 1_INFO-POINT..... 4,00 mq
- 2_INFERMERIA..... 4,70 mq
- 3_BAGNO DONNE E DIVERSAMENTE ABILE..... 3,80 mq
- 4_BAGNO UOMO E DIVERSAMENTE ABILE..... 3,20 mq
- 5_CORNER SHOP..... 7,50 mq
- 6_UFFICIO DIREZIONE..... 7,00 mq
- 7_CUCINA..... 20,30 mq

a) Lavandino con doppio lavabo

b) Lavastoviglie

c) Cuocipasta

d) Piastra

e) Fuochi di cottura

f) Forno

g) Frigo

h) Congelatore

- 8) Angolo bar/caffereta..... 6,50 mq
- 9) Dispensa..... 6,00 mq
- 10) Deposito..... 7,00 mq
- 11) Spogliatoio..... 2,80 mq
- 12) Bagno donna personale..... 1,40 mq
- 13) Bagno uomo personale..... 1,40 mq

Pavimentazione con piastrelle 60x60 cm in cls (2 cm di spessore) posate a secco di sabbia e ghiaia pressata.....400,00 mq

Pavimentazione in tavole di legno di abete trattate per esterno e imbullonate su listelli e struttura rialzata in legno lamellare trattate.....280,00 mq

Passerelle in moduli in PVC incastrati e smontabili

